



HOSPITAL E MATERNIDADE SÃO CRISTÓVÃO

XIX Programa de Pós-Graduação de Fisioterapia Hospitalar 2025

1

PÚBLICO ALVO

Graduados em Fisioterapia

2

VAGAS ABERTAS

Seis

3

CARGA HORÁRIA APROXIMADA

1440 horas (teórico-prático)
Práticas de segunda a sexta-
feira – Das 7 às 11h*

4

PRÉ-REQUISITOS

Diploma ou certificado de
conclusão de curso em
fisioterapia devidamente
reconhecido pelo MEC
Inscrição no CREFITO (no
momento da matrícula para
os alunos selecionados)

5

INÍCIO

06 de janeiro de 2025
(duração de um ano)

*As aulas teóricas acontecerão em sua maioria no período da manhã. Eventualmente ocorrerão aulas no período da tarde ou noite e aos sábados



ÁREAS DE ATUAÇÃO

Unidades Críticas – CTI

Ventilação mecânica invasiva e não-invasiva; pós-operatório em cirurgia cardíaca; neurocirurgia e assistência ao paciente crítico adulto

Unidades Semicríticas – Unidade de Apoio Respiratório

Assistência a pacientes crônicos e de alta dependência; manuseio de traqueostomia e adaptação de válvula de fala; síndrome do imobilismo e suas complicações

Fisioterapia em Clínica Médica e Cirúrgica

Ortopedia, neurologia, pneumologia, cardiologia, geriatria, infectologia, cirurgia geral, cirurgia cardíaca, cirurgia torácica, neurocirurgia e outros

Fisioterapia em Pediatria e Neonatologia

Assistência junto ao pronto-socorro e enfermarias de pediatria e à unidade de terapia Intensiva pediátrica e neonatal

Desenvolvimento de projetos de pesquisa científica

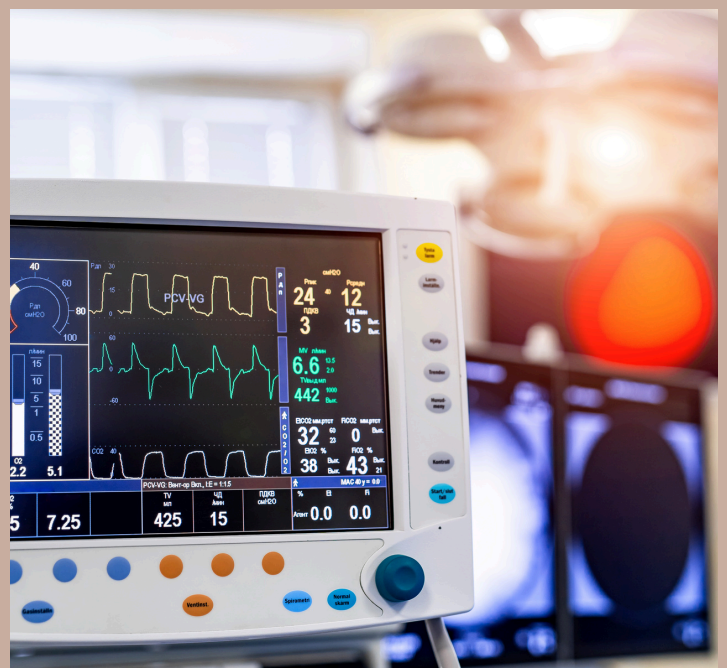



BOLSA DE ESTUDOS

Os seis candidatos selecionados receberão bolsa de estudos mensal no valor de R\$1.502,00 (valor bruto) da Associação de Beneficência e Filantropia São Cristóvão



COORDENAÇÃO E ORGANIZAÇÃO

Coordenação do curso

Prof. Dr. Giulliano Gardenghi –
Doutor em Ciências pela Faculdade de Medicina da Universidade de São Paulo

- Organização

Instituto de Ensino e Pesquisa 'Maria Patrocínia Pereira Ventura' - IEP
Dona Cica

Serviço de Fisioterapia – Hospital e Maternidade São Cristóvão

PROCESSO SELETIVO



01 Inscrições

De 02 de setembro a 18 de novembro de 2024

A ficha de Inscrição está disponível no site do São Cristóvão, no ícone Ensino e Pesquisa. Enviar comprovante de depósito bancário para o e-mail iep.secretaria@saocristovao.com.br

Taxa de Inscrição: R\$ 50,00

**São
Cristóvão**
saúde
Sua vida em movimento.

02 Prova Escrita

21 de novembro de 2024 – Das 10* às 12h

Local: Instituto de Ensino e Pesquisa 'Maria Patrocínia Pereira Ventura' – Rua Terenas, 182 – Mooca – 1º andar - sala 5
Obrigatório apresentar Curriculum Vitae impresso atualizado no dia da prova

* Comparecer ao local da prova com 30 minutos de antecedência
Não será permitida a entrada de candidatos após às 9h45 na sala de prova. Não será permitida a entrada de acompanhantes no local de prova. Os candidatos não poderão deixar a sala de prova antes das 11h30

Entrevista

22 de novembro de 2024* – conforme horário de convocação pela coordenação do curso - somente para os candidatos aprovados na prova escrita

Local: Instituto de Ensino e Pesquisa 'Maria Patrocínia Pereira Ventura' – Rua Terenas, 182 – Mooca – 1º andar - sala 2

Comparecer ao local da entrevista no horário agendado - Candidatos serão entrevistados individualmente

Não será permitida a entrada de candidatos atrasados para a entrevista. Não será permitida a entrada de acompanhantes no dia da entrevista

Resultado

27 de novembro de 2024 – Pelo site www.saocristovao.com.br (no ícone Ensino e Pesquisa) – a partir das 12h, pelo número de inscrição do candidato.

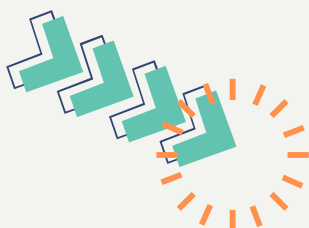

MATRÍCULAS

02 e 03 de dezembro de 2024 (IEP
– das 9 às 17h) – Taxa: R\$ 150,00

Comparecer com os documentos
originais necessários para
matrícula e cadastro para
recebimento da bolsa de estudos:

- a) RG
- b) CPF
- c) Comprovante de endereço
- d) PIS
- e) Certificado da graduação ou
declaração de conclusão*
- f) Carteira de identificação
profissional do CREFITO-3**
- g) Certidão de nascimento de
dependentes (se houver)

* Os candidatos aprovados que
concluírem a graduação no 2º
semestre de 2024 poderão
apresentar a declaração de
conclusão fornecida pela instituição
de ensino. Terão um prazo de 30
dias após o início das aulas para
entregar o certificado da graduação
na secretaria do IEP.

** Os candidatos aprovados que
ainda não possuírem o registro
profissional no CREFITO-3 deverão
providenciá-lo. Terão um prazo de
30 dias após o início das aulas para
informar o número do registro para
secretaria do IEP.

CONTEÚDO DA PROVA

Referências bibliográficas para a prova de Fisioterapia:

- 1) Cardiologia do Exercício - Do Atleta ao Cardiopata - Carlos Eduardo Negrão e Antônio Carlos Pereira Barreto, 4ª edição. Ed. Manole
- 2) Fisioterapia respiratória aplicada ao paciente crítico: Manual prático. Autores: Editor: George Jerre Vieira Sarmiento Editor associado: André Luiz Lisboa Cordeiro. Ed. Manole
- 3) Fisioterapia Motora Aplicada ao Paciente Crítico: Do Diagnóstico à Intervenção, 2ª edição. Autores: Editor: George Jerre Vieira Sarmiento Editor associado: André Luiz Lisboa Cordeiro. Ed. Manole
- 4) Fisiologia do Exercício: Teoria e Aplicação ao Condicionamento e ao Desempenho - 5ª edição - Scott K. Powers, Edward T. Howley
- 5) Diretrizes Brasileiras de Ventilação Mecânica – 2013 – AMIB





CRONOGRAMA DO PROCESSO SELETIVO

Etapas	Datas
Inscrições	02/09 a 18/11/2024 até 15h
Data da Prova - Primeira Fase	21/11/2024 - Das 10 às 12h
Data da Entrevista - Segunda Fase	22/11/2024 - conforme convocação
Divulgação do Resultado do Processo Seletivo	27/11/2024 – A partir das 12h
Matrículas	02 e 03/12/2024 – Das 9 às 17h
Início da Aulas	06/01/2025 – às 8h